

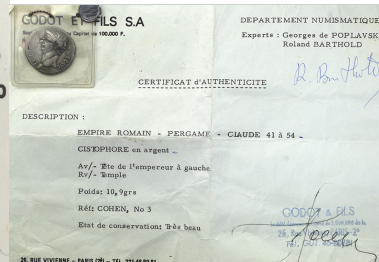

Claude-Cistophore d'argent 41-42 Éphèse ou Pergame

Détails

Poids	10.9 grammes
Pureté / titre	950.00 ‰
Diamètre	28 mm
Année	41
Période	Romaine
Valeur faciale	Cistophore
État de conservation	TTB
Métal	Argent
Axe des coins	6
Autorité politique	Claude



Description

Beau cistophore d'argent de Claude, beau portrait détaillé de l'empereur. Une légende encore visible tout comme le grènetis. Monnaie du département numismatique de Godot et Fils avec son certificat d'authenticité d'origine des années 1960.

Avers

Description : Claude tête nue à gauche.

Légende : TI. CLAVD - CAES. AVG.. "Tiberius Claudius Cæsar Augustus", (Tibère Claude César Auguste).

Revers

Description : Temple de face, à l'intérieur Claude debout à gauche se fait couronner par une divinité tenant une corne d'abondance.

Légende : COM - ASI/ ROM ET AVG. "Communæ Asiæ/ Romæ et Augusti" (Des villes d'Asie/ À Rome et Auguste).